

BULLETIN D'INSCRIPTION INDIVIDUEL

Ecodéveloppement : privilégiez l'inscription par internet !

Nom :
Prénom :
Sexe : F M Année de naissance :
Adresse :
Code postal :
Ville : Pays :
Tel. :
Email : (envoi d'une confirmation d'inscription)
Comité entreprise/association :

Pour les licenciés FF Athlétisme et FF Triathlon

N° de licence :
Nom du Club :

Certificat médical ou licence : La course de la Savernoise est ouverte aux licenciés FFA et FF Triathlon ainsi qu'aux non-licenciés FFA et FF Triathlon remplissant les conditions minimales d'âge. Les coureuses devront fournir à l'inscription :

1- soit une copie de leur licence sportive FFA, FF Tri, FFCO et FFPM de la saison en cours. Les licences compétitions FSCF, FSGT, UFOLEP de la saison en cours sont acceptées si elles font apparaître de façon précise la mention athlétisme.

2- soit un certificat médical comportant la mention de non contre-indication à la pratique de la course à pied (ou athlétisme) en compétition datant de moins d'un an au jour de la Savernoise.

OBLIGATOIRE POUR TOUS : Je dégage les organisateurs de toute responsabilité en cas d'accident.

POUR LES MINEURS : J'autorise mon enfant à participer à la Savernoise 2017

(signature du représentant légal)

Date : Signature :

ÉPREUVES

COURSE 5KM réservée aux femmes

Tarif unique (née en 2002 et avant) : 10€ dont 4€ reversés au Centre Paul Strauss et Centre Hospitalier Sainte-Catherine

MARCHÉ 5KM ouverte aux femmes et aux hommes

Tarif unique (né(e) en 2002 et avant) : 10€ dont 4€ reversés au Centre Paul Strauss et Centre Hospitalier Sainte-Catherine

Pas d'inscription nécessaire pour les enfants nés après 2004 (accompagnés des parents)

POUR LA COURSE : OBLIGATION D'UN CERTIFICAT MÉDICAL DE NON CONTRE INDICATION À LA COURSE À PIED EN COMPÉTITION OU LICENCE FFA VALIDE.

Tout coureur participant à la Savernoise autorise expressément les organisateurs de la Savernoise ainsi que leur ayant droits tels que partenaires et médias à utiliser les images fixes ou audiovisuelles sur lesquelles il pourrait apparaître, prises à l'occasion de sa participation à l'évènement, sur tous les supports, y compris les documents promotionnels et/ou publicitaires, dans le monde entier et pour la durée la plus longue prévue par la loi, les règlements et les traités en vigueur, y compris pour les prolongations éventuelles qui pourraient être apportées à cette durée. CNIL : Conformément à la Loi informatique et libertés n°78-17 du janvier 1978, vous disposez d'un droit d'accès, de modification, de rectification et de suppression des données qui vous concernent. Sauf opposition de votre part (par courrier indiquant votre nom, prénom, adresse et n° de dossier), vos coordonnées pourront être transmises à des organismes extérieurs et vous pourrez être amenés à recevoir des propositions de leur part.

Comment s'inscrire :

→ Par internet : www.lesportif.com

→ Par courrier : LA SAVERNOISE
22 rue du Dabo 67700 Otterswiller

À retourner pour le 10 octobre au plus tard

Retrait tee-shirts & dossards

Mairie de Saverne espace d'accueil

14 octobre de 10h à 12h

Château des Rohan

18 & 19 octobre de 18h à 19h30

20 octobre de 17h à 18h30

1 inscription = 10 €
(Tee-shirt offert)
4 € reversés à



CENTRE PAUL STRAUSS
Centre de lutte contre le cancer Alsace

CENTRE HOSPITALIER
Sainte Catherine

SAVERNE



VILLE de SAVERNE



Organisée par :
Jean HERDLY
ASSOCIATION
pour le bien-être
& le confort des patients



LA SAVERNOISE

Vendredi 20 octobre 2017 à 19H30

DÉPART PARC DU CHÂTEAU DES ROHAN

Séance d'échauffement à 18h30

Tarte flambée & autre restauration

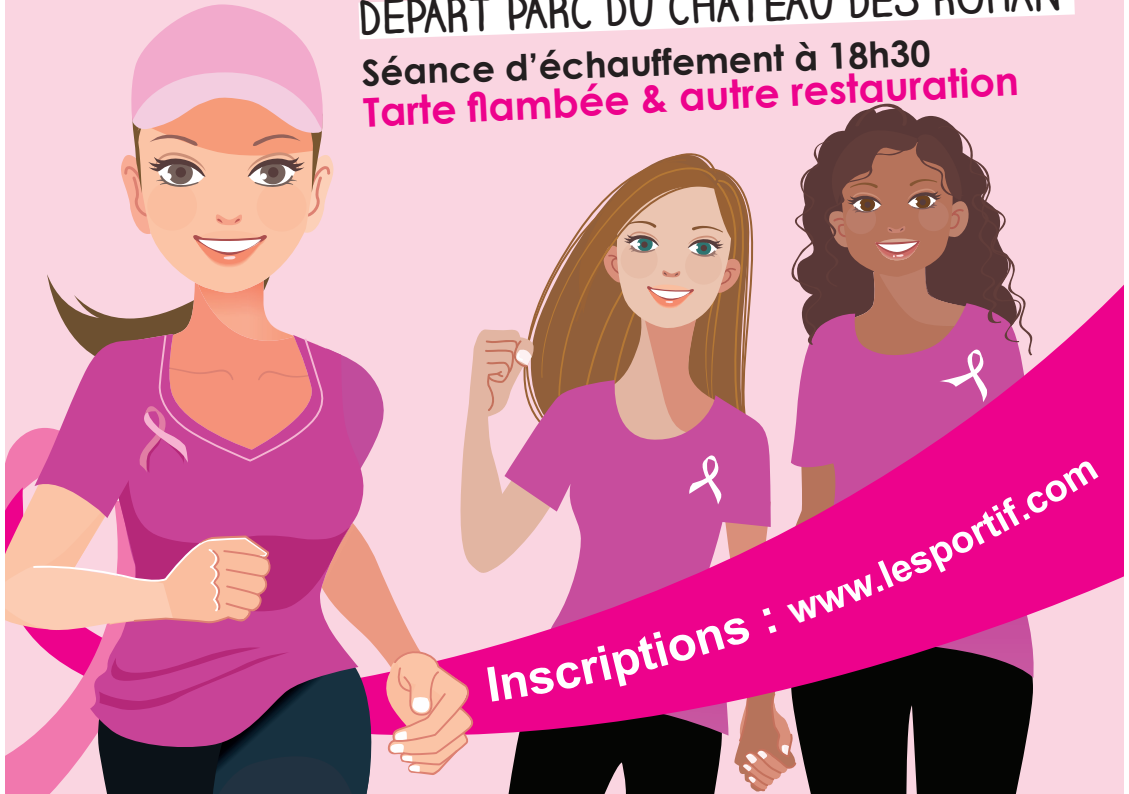

Inscriptions : www.lesportif.com



FLORUSTICA

Coiffure **REHM**

Huber France
Bien plus que de l'encre...

